



JAS TRE BAR SKO

O GRADU:

Gdje se brežuljci stapaju s **vinogradima**, smjestio se grad koji priča svoju priču, Jastrebarsko, svima poznat kao **Jaska**. Kažu da je ime dobio po **jastrebovima** koji su nekad kružili ovim krajem, a danas ovdje i dalje lebdi isti osjećaj slobode, u svakom pogledu na zelene obronke i u svakom koraku kroz prirodu.



Ovdje počinje **Plešivička vinska cesta**, najmanja vinska regija u Hrvatskoj. put koji ne vodi samo kroz vinograde, već kroz strast, tradiciju i vrhunsku **vinsku priču** koja osvaja i domaće i svjetske pozornice. Svaka čaša nosi okus zemlje, truda i generacija koje su stvarale ono što danas nazivamo ponosom Jastrebarskog.

A kada poželite pobjeći još dublje u prirodu, čeka vas Park prirode **Žumberak–Samoborsko gorje**. Tamo se uzdiže **Japetić**, najviši vrh Samoborskog gorja, mjesto gdje se susreću avantura i mir. Bilo da dolazite planinariti, provesti obiteljski dan ili se odvažiti na let **paraglajderom**, Japetić nudi iskustvo koje ostaje u sjećanju.

Jaska je grad koji živi punim krugom, od **izvora** do čaše. Ovdje nastaje **Jana**. Ovdje još uvijek radi Milivoj Golub, jedan od rijetkih **bačvara** koji čuva drevni zanat i daje dušu svakom vinskom podrumu. Sve ovdje ima priču. Sve ima razlog. I sve vas zove da dođete.

Krenite u svoju avanturu kroz **Jasku**, grad koji će vas osvojiti na prvi pogled, zadržati svakim novim iskustvom i uvijek iznova pozivati da mu se vratite.



PRIJEDLOG TRODNEVNOG BORAVKA:

ZA OBITELJI S DJECOM

1. DAN

posjet Bačvarskoj zbirci obitelji Golub

📍 Franje Tuđmana 16, 10450 Jastrebarsko

☎ +385 95 8003960 (obavezna najava)

ručak u lokalnom restoranu Caffe bar & Bistro Hollyfood

📍 Franje Tuđmana 22, 10450 Jastrebarsko

🕒 Radno vrijeme: Ponedjeljak-Petak: 07:00-19:00

Subota: 08:00-14:00

Nedjelja: zatvoreno

☎ +385 91 6014266

✉ bistrohollyfood@gmail.com

posjet Gradskom muzeju Jastrebarsko

📍 Ul. Vladka Mačeka 1, 10450, Jastrebarsko

🕒 Radno vrijeme: Ponedjeljak, utorak i petak: 10.00-14.00

Srijeda i četvrtak: 14.00-18.00

Subota: 10.00-14.00 (isključivo uz prethodnu najavu grupe)

☎ +385 1 6283991

✉ muzej@czk-jastrebarsko.hr

🌐 www.gmj.hr

večera u lokalnom restoranu Pizzeria Kora

📍 Zdihovačka ul. 2b, 10450 Jastrebarsko

🕒 Radno vrijeme: Ponedjeljak-Četvrtak: 09:00-23:00

Petak-Subota: 09:00-24:00

Nedjelja: 09:00-23:00

☎ +385 1 7819405

✉ pizzeriakora@gmail.com

🌐 www.pizzeriakora.hr

2. DAN

uspon na Japetić

💡 savjet: ponesite vodu i planinarsku opremu

ručak u Planinarskom domu Žitnica

📍 Prodin Dol 71, 10453 Gorica Svetojanska

🕒 Radno vrijeme: Petak: 12:00-20:00

Subota, Nedjelja i blagdani: 08:00-20:00

☎ +385 99 2416930

✉ zitnicajapetic@gmail.com

🌐 www.hpd-jastrebarsko.hr

povratak u grad i desert u slastičarni "Jaska"

📍 Ulica Braće Kazić 7, 10450 Jastrebarsko

🕒 Radno vrijeme: Ponedjeljak-Nedjelja: 07:00-22:00

☎ +385 1 6282064

✉ slasticarnica.jaska@gmail.com

3. DAN

posjet i ručak na Repro Eko farmi

 Volavje 30, 10450 Jastrebarsko

 Radno vrijeme: svaki dan: 09:00-16:00

 +385 98 236005

 eko@repro.hr

 www.reproeko.com

šetnja gradom i posjet znanstvenom parku

 dvorište Centra za kulturu Jastrebarsko, Ul. dr. Franje Tuđmana 9, 10450 Jastrebarsko

večera u lokalnom restoranu Pizzeria Erdődy

 Ante i Davida Starčevića 6a, 10450 Jastrebarsko

 Radno vrijeme: Ponedjeljak- Četvrtak: 07:00-23:00

Petak-Nedjelja: 07:00-00:00

 +385 1 6284010

 zdravkokordic1313@gmail.com

POPIS DJEČJIH IGRALIŠTA I PARKOVA:

Dječje igralište Cvetković



Dječje igralište Čabdin



Dječje igralište Čeglje



Dječje igralište Domagović



Dječje igralište Donja Reka



Dječje igralište Donji Desinec



Dječje igralište Gorica Svetojanska



Dječje igralište Gornja Reka



Dječje igralište Gornji Desinec



Dječje igralište Guci



Dječje igralište Izimje



Dječje igralište Jastrebarsko
park uz dvorac



Dječje igralište Jastrebarsko
Trg Ljube Babića



Dječje igralište Jastrebarsko

Ul. Kamila Tompe



Dječje igralište Jastrebarsko

Ulica kralja Tomislava



Dječje igralište Malunje



Dječje igralište Novaki Petrovinski



Dječje igralište Petrovina



Dječje igralište Prilipje



Dječje igralište Rastoki



Dječje igralište Volavje



Dječje igralište Vukšin Šipak



Perivoj dvorca Erdödy



Skate park

Radnička cesta, 10450 Jastrebarsko



Znanstveni park

dvorište Centra za kulturu Jastrebarsko

Ul. dr. Franje Tuđmana 9



AKTIVAN VIKEND

1. DAN

uspon na Japetić

💡 savjet: ponesite vodu i planinarsku opremu

ručak u Planinarskom domu Žitnica

📍 Prodin Dol 71, 10453 Gorica Svetojanska

🕒 Radno vrijeme: Petak: 12:00-20:00

Subota, Nedjelja i blagdani: 08:00-20:00

☎ +385 99 2416930

✉ zitnicajapetic@gmail.com

🌐 www.hpd-jastrebarsko.hr

povratak u grad

večera u lokalnom restoranu Restoran i bar Patron

📍 Ul. Augusta Šenoa 2a-1, 10450 Jastrebarsko

🕒 Radno vrijeme: Ponedjeljak-Nedjelja: 07:00-23:00

☎ +385 99 3135393

✉ patron.restoran@gmail.com

🌐 www.patron-restoran-bar.eatbu.hr

2. DAN

biciklistička tura kroz Jastrebarsko

💡 Jaska bike aplikacija s 8 različitih ruta kroz Jasku

Play Store: <https://bit.ly/3eagbhX>

App Store: <https://apple.co/2LMslCO>

ručak u lokalnom restoranu i vinariji Ivančić

📍 Plešivica 45, 10450 Jastrebarsko

🕒 Radno vrijeme: Ponedjeljak: zatvoreno

Utorak- Subota: 10:00-22:00

Nedjelja: 10:00-20:00

☎ +385 1 6293303

+385 92 92951

✉ info@restoran-ivancic.hr

🌐 www.restoran-ivancic.hr

šetnja perivojem dvorca Erdödy

večera u lokalnom restoranu Izletište Pri Kapeli

📍 Draga Svetojanska 21a, 10450 Jastrebarsko

🕒 Radno vrijeme: Ponedjeljak-Četvrtak: na upit

Petak-Nedjelja: 12:00-22:00

☎ +385 98 283048

✉ izletisteprikapeli@gmail.com

3. DAN

uspon na vrh Plešivice

💡 savjet: ponesite vodu i planinarsku opremu

ručak u lokalnom restoranu Klet Poljanice

📍 Plešivica 130, 10450 Jastrebarsko

🕒 Radno vrijeme: Ponedjeljak, Utorak: zatvoreno
Srijeda-Nedjelja: 09:00-22:00

☎ +385 1 6293021

+385 98 717432

✉ klet.poljanice@gmail.com

🌐 www.klet-poljanica-2.vercel.app

opuštanje i masaža u Kozmetičkom salonu Vita

📍 Ul. Augusta Šenoae 2a/2, 10450 Jastrebarsko

🕒 Radno vrijeme: Ponedjeljak-Petak: 09:00–20:00
Subota : 08:00–12:00
Nedjelja: zatvoreno

☎ +385 1 6272 872

✉ salonvita@gmail.com

🌐 www.salon-vita.hr

večera u lokalnom restoranu Izletište Barbara

📍 Črnilovec 18, 10450 Jastrebarsko

🕒 Radno vrijeme: Ponedjeljak: 07:00-14:00
Utorak-Nedjelja: 07:00-22:00

☎ +385 98 9827245

✉ malo.gospodarstvo.kolaric@zg.t-com.hr

Opis planinarskih puteva:

JAPETIĆ

Jastrebarsko-Žitnica

Iz Jastrebarskog, kod crkve Sv. Duha (besplatno parkiralište), kreće se prema Gornjoj Reki i Vranovdolu, gdje nakon prelaska potoka započinje umjereno strm uspon kroz vinograde i dalje prema Kupeć Dolu. Nastavlja se kroz selo te makadamskom cestom do Frgolovca (mogućnost parkiranja), odakle se skreće na planinarsku stazu prema „Poštenom stolu“, nakon čega slijedi najstrmiji dio uspona kroz šumu do livade i Planinarski dom Žitnica (pogodno mjesto za odmor i okrjepu). Od doma se nastavlja kraći završni uspon preko livada i kroz šumu do vrha Japetić, pri čemu zadnjih nekoliko minuta vodi strmiji, ali kratak uspon do razgledne piramide.

Trajanje: 3:00

Težina: srednje zahtjevno

Karta:



Ivančići (Šumski dvor)-Japetić

Polazi se s parkirališta kod skretanja za Šumski dvor (jer je parkiralište uz restoran privatno), odakle se kratko ide asfaltom do restorana i ulazi na planinarsku stazu sa sjeverne strane objekta. Početni dio uspona je strm i tehnički zahtjevniji, staza je slabo održavana, mjestimice zarasla i zatrpana srušenim stablima, a markacije su izbledjele pa je orijentacija otežana sve do izlaska na šumarijski put kod „Okretaljke“. Nakon toga staza postaje jasna i lakša za praćenje te se nastavlja šumarijskim putem, zatim skreće lijevo na strmiju planinarsku stazu koja vodi do livade i Planinarski dom Žitnica (pogodno mjesto za odmor). Od doma slijedi kraći završni uspon kombinacijom pješačkih i makadamskih puteva do vrha Japetić (879 m).

Trajanje: 1:30h

Težina: srednje zahtjevna, ali s najzahtjevnijim početnim dijelom

Karta:

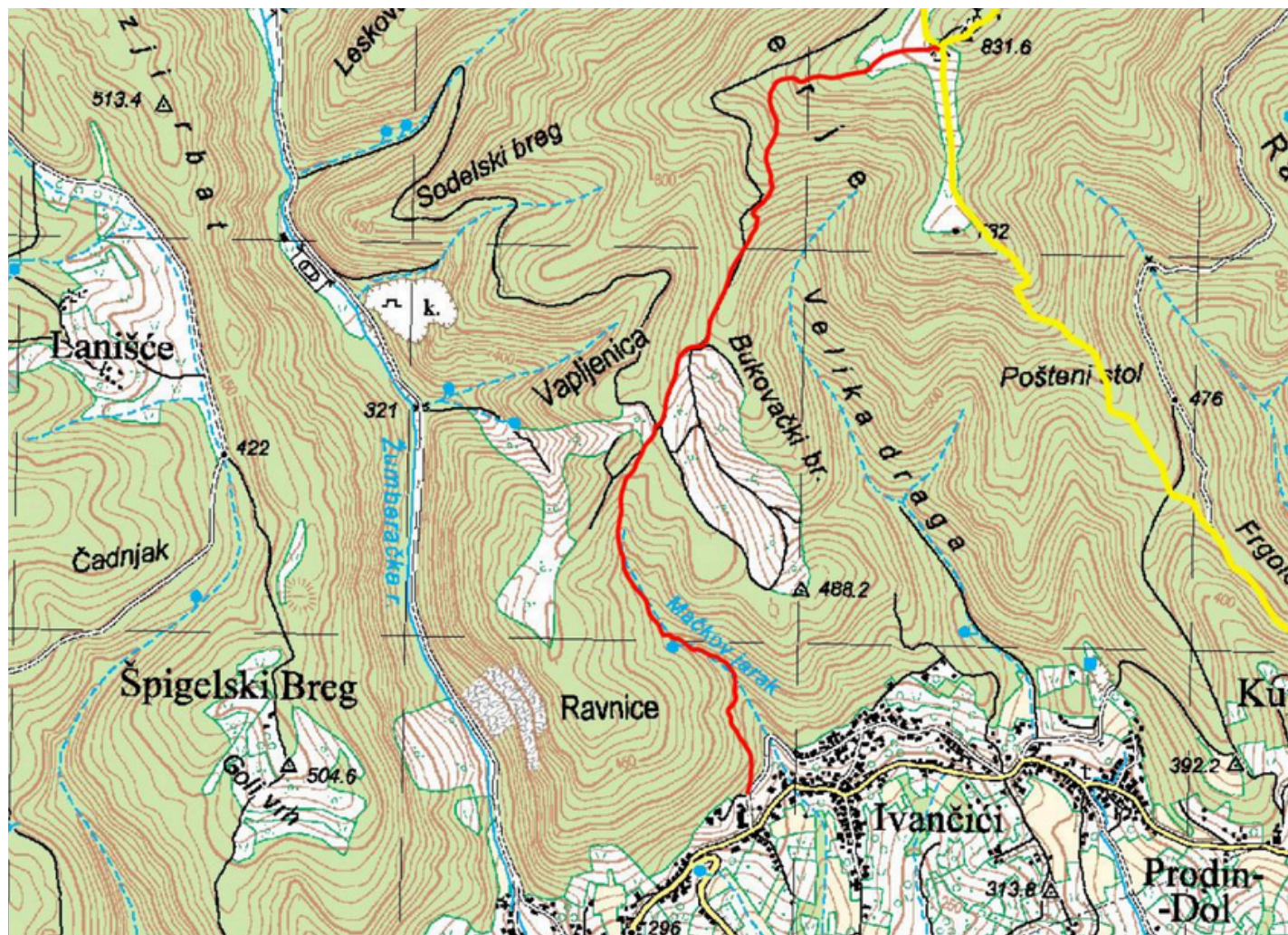

PLEŠIVICA

Breznik Plešivički – Poljanice – vrh Plešivica

Ruta vodi kroz Samoborsko gorje i predstavlja srednje zahtjevan planinarski izlet. Polazište je u Brezniku Plešivičkom, odakle staza (br. 10) vodi preko Gornjih Pavlovčana i sela Plešivica prema lovačkom domu na Poljanicama. Ova dionica duga je oko 8,9 km s ukupnim visinskim usponom oko 450 m te prolazi kroz naselja, vinograde i šumske predjele. Od Poljanica se nastavlja kraća, ali strmija završna dionica (staza br. 14) duga oko 1,1 km i traje oko 40 minuta, s dodatnih 200 m uspona, sve do vrha Plešivice (757 m), gdje se nalazi piramida.

Trajanje: 3:00h

Težina: tehnički nezahtjevna, kondicijski srednje zahtjevna

Karta:



Poljanice-Plešivica

Staza Poljanice – Plešivica započinje kod lovačkog doma Srndać u Kleti Poljanice na prijevoju Poljanice, uz županijsku cestu Samobor–Rude–Plešivica–Jastrebarsko. Od prostranog parkirališta ispred doma put prelazi cestu i vodi kratko livadom uz drvenu putokaznu ploču, ulazeći zatim u jelov šumarak. Staza nastavlja po vlaki i zatim ulazi u bukovu šumu, gdje se uspon po planinarskoj stazi postepeno stepenasto povećava. Put dalje vodi po zapadnom hrbatu Plešivice kroz visoku bukovu šumu do vrha, uz umjeren uspon i prekrasne poglede na Samoborsko gorje i okolna brda. Cijela ruta je tehnički jednostavna i kondicijski srednje zahtjevna.

Trajanje: 40 minuta

Težina: kondicijski srednje zahtjevna

Karta:

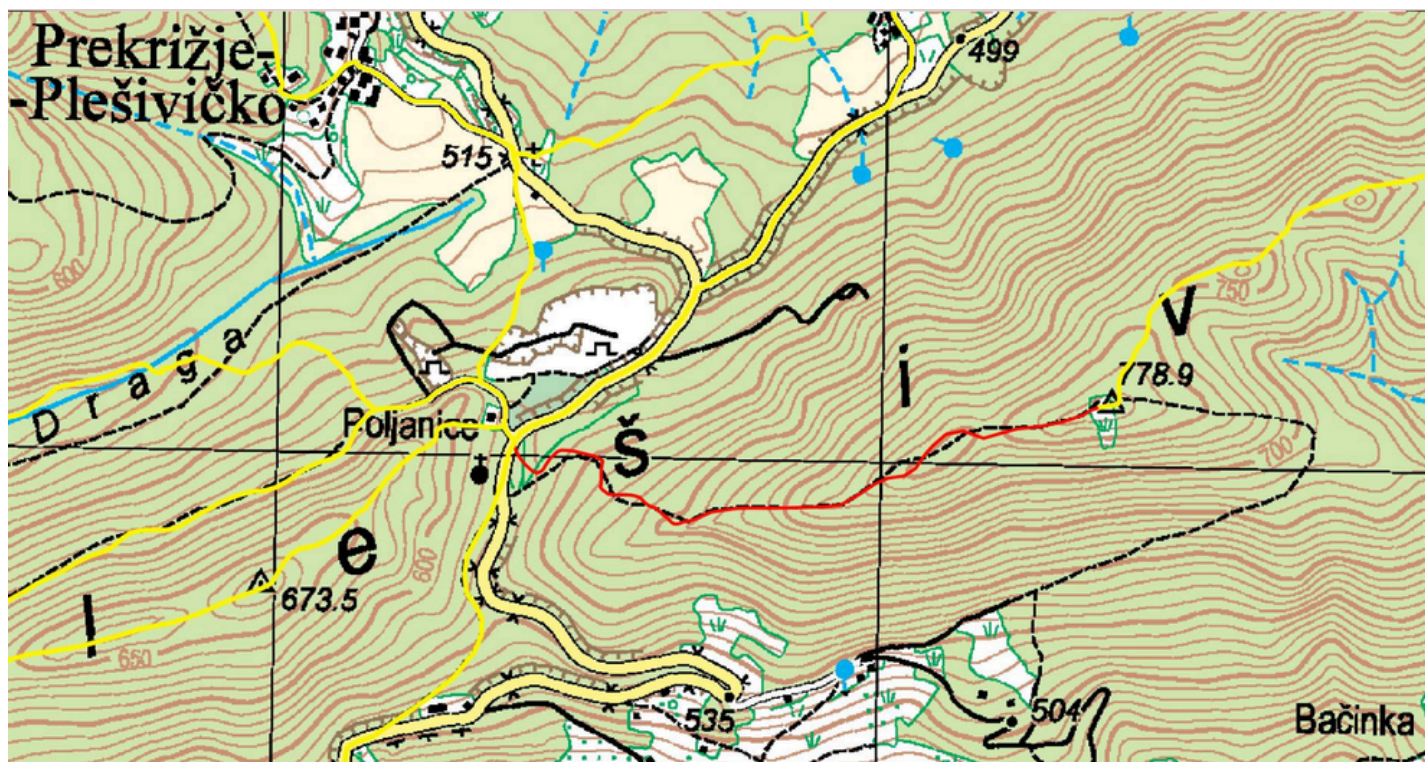

Biciklističke rute:

BICIKLISTIČKE RUTE / BIKE ROUTES

- Duljina rute / Route length
- Procjena trajanja / Duration estimate
- Tažina rute / Route intensity

R1 Vize / Viewpoints

22,24 km 90 min ●●○○○
 Jastrebarsko – Donja Reka – Gorja Reka – Peliška – Prilje – Vranov Dol – Kupeč Dol – Ivančič – Makurje – Hvarje Peliško – Jastrebarsko

R2 Tradicija / Tradition

22,57 km 90 min ●●●○○
 Jastrebarsko – Záhova – Pavločani – Gornji Desinec – Valtice – Jurdinci – Peliška – Prilje – Gorja Reka – Donja Reka – Jastrebarsko

R3 Kamen / Stone

26,62 km 90 min ●●●○○
 Jastrebarsko – Záhova – Donja Reka – Gorja Reka – Prilje – Vranov Dol – Kupeč Dol – Prodn Dol – Ivančič – Gorja Svetojanska – Redoje – Bašič – Mladci – Senjaci – Omlinac – Hvarje Peliško – Jastrebarsko

R4 Vno / Wine

30,61 km 105 min ●●●○○
 Jastrebarsko – Záhova – Donja Reka – Gorja Reka – Pavločani – Lakošič Dol – Gornji Desinec – Ptič – Valtice – Peliška – Gorja Reka – Donja Reka – Jastrebarsko

R5 Voda / Water

39,68 km 90 min ●●●○○
 Jastrebarsko – Omlinac – Sotice – Gorja Kupčina – Bistrava – Petrovina – Rastki – Hvalica – Toplice – Bukovac Svetojanski – Draga Svetojanska – Ivančič – Prodn Dol – Kupeč Dol – Makurje – Hvarje Peliško – Jastrebarsko

R6 Obiteška / Family

11,79 km 40 min ●●○○○
 Jastrebarsko – Donja Reka – Gorja Reka – Hvarje Peliško – Jastrebarsko

R7 Baština / Heritage

48,56 km 160 min ●●●○○
 Jastrebarsko – Čestkovič – Domagol – Novaki Petrovinski – Volnje – Gorja Kupčina – Bistrava – Petrovina – Rastki – Senjaci – Dragovnjačak – Hvalica – Toplice – Bukovac Svetojanski – Draga Svetojanska – Gorja Svetojanska – Makurje – Hvarje Peliško – Jastrebarsko

R8 Priroda / Nature

53,25 km 200 min ●●●●●
 Jastrebarsko – Donja Reka – Gorja Reka – Peliška – Prilje – Kupeč Dol – Prodn Dol – Ivančič – Gorja Svetojanska – Draga Svetojanska – Bukovac Svetojanski – Lakošič – Prilje – Tlučač – Pavločič – Grabarac – Prodn Dol – Kupeč Dol – Vranov Dol – Gorja Reka – Makurje – Hvarje Peliško – Jastrebarsko

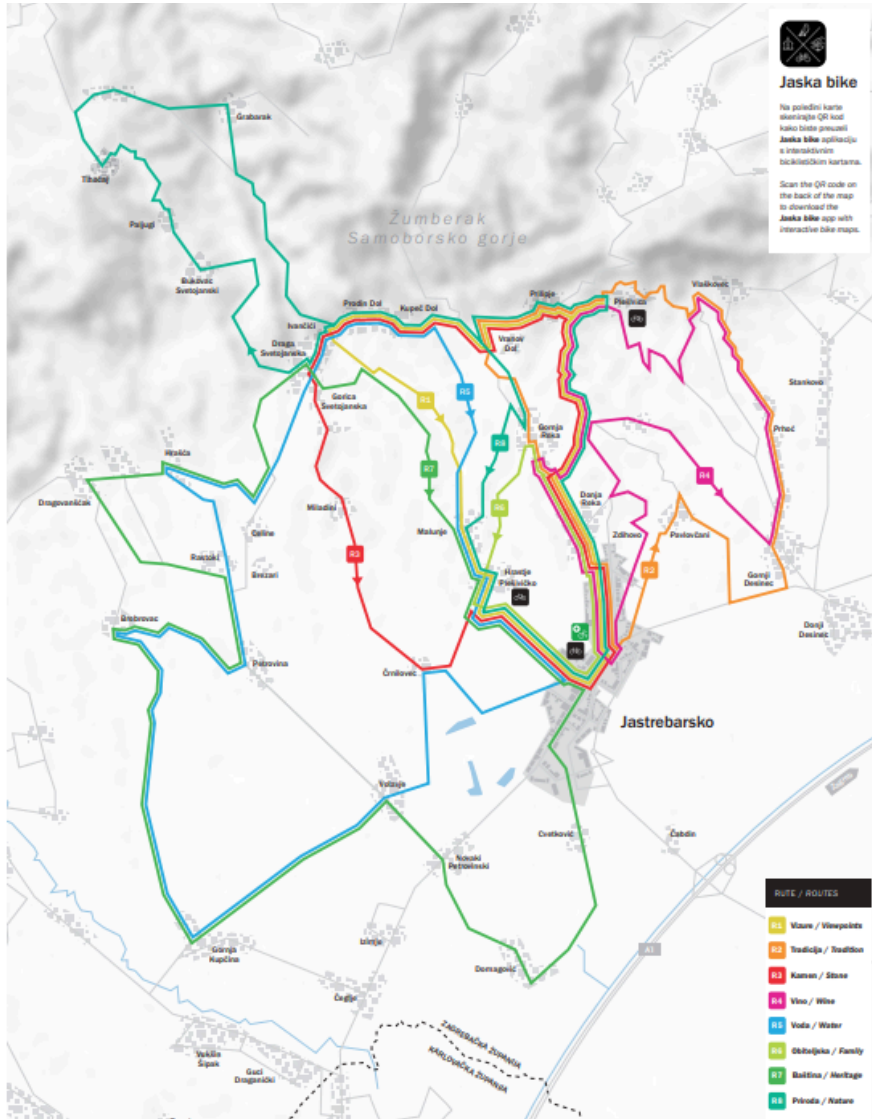

Jaska bike

Na zadnjoj karti nalazi se QR kod koji vam omogućuje preuzeti Jaska bike aplikaciju s interaktivnim biciklističkim kartama.

Scan the QR code on the back of the map to download the Jaska bike app with interactive bike maps.

SIKURNOST / SAFETY

Biciklisti su odgovorni za vlastitu sigurnost kao i poštovanje posebnih znakova i prometa. Svi biciklisti moraju nositi kacigu, a trebali bi nositi biciklističke rukavice kako bi spriječili povredama i modricama u slučaju pada. Također, preporučujemo vožnju biciklom uz korištenje naočala za zaštitu očiju. Većina ruta uključuje ceste bez posebnih odredbi za bicikliste. Signalizacija može i ne mora biti prisutna na rutu.

Cyclists are responsible for their own safety and are required to comply with the rules of the road. All cyclists must wear a helmet, and should wear cycling gloves to prevent cuts and bruises in case of a tumble. We also recommend cycling glasses to protect your eyes. Most of the routes are on roadways with no special provisions for cyclists. Directive signage may or may not be present along the route.

MOBILNA APLIKACIJA / MOBILE APP

QR code for app download

Download on the App Store | GET IT ON Google Play

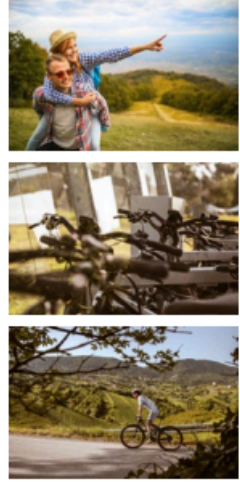

IMPRESIUM

Turistička karta Jastrebarskog / Tourist map of Jastrebarsko / Turistički board of the city of Jastrebarsko, izdavač / Publisher Turistička zajednica Grada Jastrebarskog Vlasica Mašeka 2, Jastrebarsko, 01 6272 940, info@tjz.hr, www.tjz.hr, Za izdavača / On behalf of the publisher Petra Marnec, voditeljica ureda, Urednica / Editor Petra Marnec, Tekstovi / Text Petra Marnec, Tiskara / Print Kreativni tisk, Dizajn / Design Sarmila Gudra izdavača / Year of Issue 2021., Naklada / Circulation 3.000. Sadržaj karte uključuje je odgovornost Turističke zajednice grada Jastrebarskog. The content of the map is the sole responsibility of the Tourist Board of the city of Jastrebarsko.

- RUTE / ROUTES**
- R1 Vize / Viewpoints
 - R2 Tradicija / Tradition
 - R3 Kamen / Stone
 - R4 Vno / Wine
 - R5 Voda / Water
 - R6 Obiteška / Family
 - R7 Baština / Heritage
 - R8 Priroda / Nature

ENO GASTRO TURA

1. DAN

posjet Vinariji Ivančić, kušanje tradicionalnih vina i ručak u restoranu

📍 Plešivica 45, 10450 Jastrebarsko

🕒 Radno vrijeme: Ponedjeljak: zatvoreno

Utorak- Subota: 10:00-22:00

Nedjelja: 10:00-20:00

☎ +385 1 6293303

✉ info@restoran-ivancic.hr

🌐 www.restoran-ivancic.hr

posjet Izletištu Režekov Podrum

📍 Plešivica 39, 10450 Jastrebarsko

🕒 Radno vrijeme: po najavi

☎ +385 91 6294836

✉ rezek.valentina@gmail.com

posjet Gospodarstvu Kurtalj

📍 Plešivica 59, 10450 Jastrebarsko

🕒 Radno vrijeme: po najavi

☎ +385 1 6293145

+385 98 315844

✉ drago.kurtalj@gmail.com

večera u lokalnoj pizzeriji Kora

📍 Zdihovačka ul. 2b, 10450 Jastrebarsko

🕒 Radno vrijeme: Ponedjeljak-Četvrtak: 09:00-23:00

Petak-Subota: 09:00-24:00

Nedjelja: 09:00-23:00

☎ +385 1 7819405

✉ pizzeriakora@gmail.com

🌐 www.pizzeriakora.hr

2. DAN

posjet vinariji Kolaric Coletti

📍 Hrastje Plešivičko 24, 10450 Jastrebarsko

🕒 Radno vrijeme: po najavi

☎ +385 98 227678

✉ kolaric@kolaric-vina.hr

🌐 www.kolaric-vina.hr

ručak u lokalnom restoranu Izletište Barbara

📍 Črnilovec 18, 10450 Jastrebarsko

🕒 Radno vrijeme: Ponedjeljak: 07:00-14:00

Utorak-Nedjelja: 07:00-22:00

☎ +385 98 9827245

✉ malo.gospodarstvo.kolaric@zg.t-com.hr

posjet Vinariji Greorić, degustacija vina i obilazak vinograda

 Vlaškovec 45, 10450 Jastrebarsko

 Radno vrijeme: Ponedjeljak-Petak: 08:00-18:00

Subota: 08:00-22:00

Nedjelja: 10:00-22:00

 +385 1 6293203

 vino.gregoric@gmail.com

 www.gregoric-vina.hr

kava i desert u slastičarni „Jaska“

 Ulica Braće Kazić 7, 10450 Jastrebarsko

 Radno vrijeme: Ponedjeljak-Nedjelja: 07:00-22:00

 +385 1 6282064

 slasticarnica.jaska@gmail.com

posjet Šember vinariji

 Donji Pavlovčani 11b, 10450 Jastrebarsko

 Radno vrijeme: po najavi

 +385 1 6282476

+385 91 6282476

 zdenkosember@gmail.com

 www.sember.hr

večera u lokalnom restoranu Klet Poljanice

 Plešivica 130, 10450 Jastrebarsko

 Radno vrijeme: Ponedjeljak, Utorak: zatvoreno

Srijeda-Nedjelja: 09:00-22:00

 +385 1 6293021

+385 98 717432

 klet.poljanice@gmail.com

 www.klet-poljanica-2.vercel.app

3. DAN

posjet Vinariji i Destileriji Šoškić, degustacija vina i vinske ture

 Gornja Reka 100a, 10450 Jastrebarsko

 Radno vrijeme: po najavi

 +385 99 6752237

 soskic@soskic.hr

 www.soskic.hr

ručak u Vinariji Korak, vođena degustacija i obilazak vinarije

 Plešivica 34, 10450 Jastrebarsko

 Radno vrijeme: Ponedjeljak, Utorak: zatvoreno

Srijeda, Četvrtak, Petak: 17:00-23:00

Subota: 12:00-17:00, 19:00-23:00

Nedjelja: 12:00-17:00

 +385 1 6293088

+385 99 2764204

 korak@korakwinery.com

 www.korakwinery.com

